



Fase de pagos por resultados bajo el Enfoque REDD+

Estrategia Nacional de Cambio Climático y Recursos Vegetacionales (ENCCRV)

Corporación Nacional Forestal-CONAF octubre 2020





1. Introducción

¿Qué es la Estrategia Nacional de Cambio Climático y Recursos Vegetacionales?

Instrumento de Política Pública centrado en enfrentar el Cambio Climático, la Desertificación, la Degradación de las Tierras y la Sequía por medio de un conjunto de medidas de acción directas y facilitadoras enfocadas en la gestión adecuada de los recursos vegetacionales.

¿Su objetivo?

- Disminuir la vulnerabilidad que genera el CC y DDTs.
- Recursos vegetacionales y comunidades humanas
- Aumentar la resiliencia de los ecosistemas
- Mitigar el cambio climático

La NDC establece que el país desarrolló la ENCCRV con el objetivo de **posicionar los bosques naturales como elemento clave** de los esfuerzos nacionales de al cambio climático. **mitigación y adaptación**

Como instrumento ¿A que responde la ENCCRV?

Marco Internacional

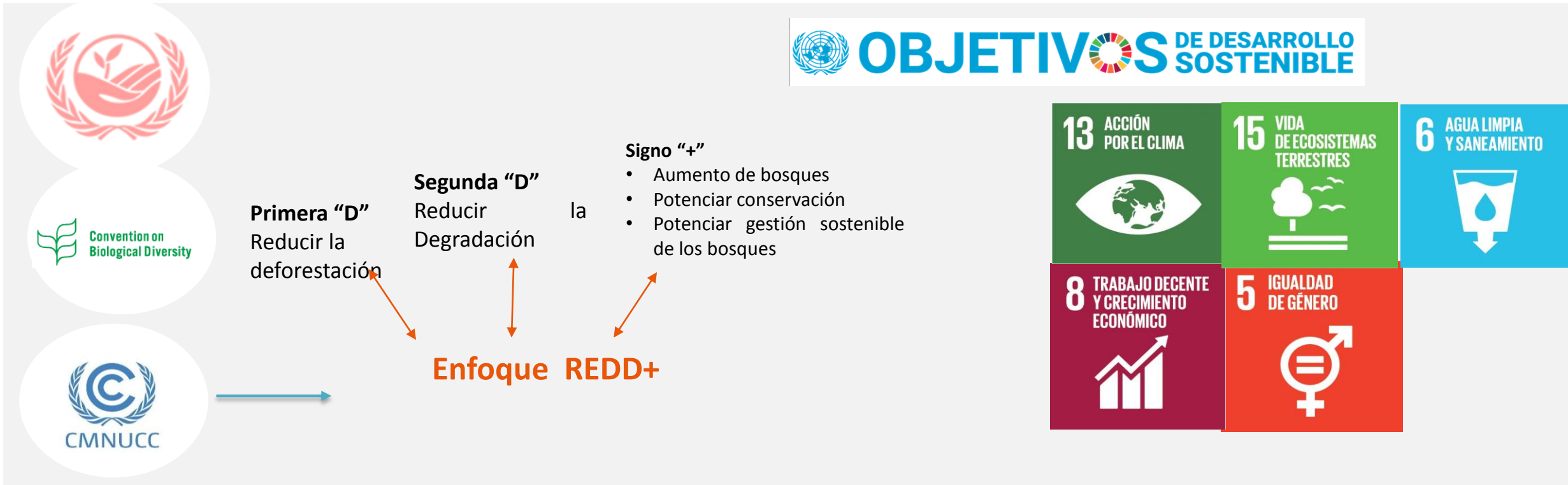

Marco Nacional

Cambio Climático

Aprueban idea de legislar proyecto de Ley Marco de Cambio Climático

Tras la unanimidad en la comisión de Medio Ambiente del Senado, el proyecto pasará a la sala para ser aprobado en general.

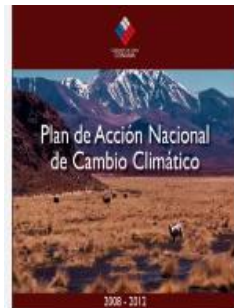

CONTRIBUCIÓN DETERMINADA A NIVEL NACIONAL (NDC) DE CHILE
ACTUALIZACIÓN 2020



Sistema de Información de Salvaguardas (SIS)

Fase 1
Preparación
Marco de Varsovia



Fase 2
Implementación
Enfoque REDD+

2016 en adelante

Reducción de Emisiones

Fase 3
Pago
por Reducción de Emisiones

Pago

2020 en adelante

Sistema de Medición y Monitoreo (SMM)

Nivel de Referencia de Emisiones Forestales

Caracteriza las **emisiones y absorciones** para cada actividad de REDD+ durante un periodo histórico, con el objetivo de **servir como base para estimar el desempeño de la implementación de las medidas** para enfrentar las causas de deforestación, degradación y problemáticas que interfieran en el incremento de absorciones de carbono forestal.

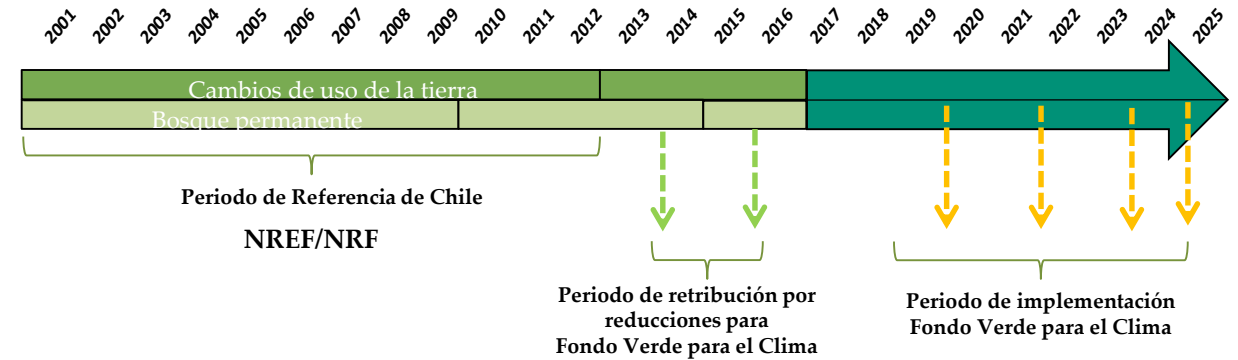

Causas directas de las emisiones y problemas asociados para aumentar su cobertura y calidad

- Incendios forestales;
- Uso insostenible de los recursos forestales para la producción de madera, leña y pastoreo de ganado;
- Expansión de la actividad agropecuaria en terrenos forestales;
- Invasión de monocultivos de árboles y expansión urbana;
- Los efectos del cambio climático, la desertificación, la degradación de la tierra y la sequía; y
- Plagas y enfermedades.

Causas indirectas de las Emisiones:

- Deficiencias en las políticas públicas que regulan, promueven y controlan el manejo de los recursos vegetacionales;
- Bajo nivel de conocimiento y valoración cultural de los recursos vegetales entre la población en general;
- Informalidad del mercado de la leña;
- Pobreza rural con la consecuente falta de oportunidades económicas alternativas para los pequeños propietarios de bosques;
- Baja rentabilidad y altos costos de oportunidad de las tierras forestales nativas;
- Tenencia de la tierra fragmentada y no regulada en áreas rurales; y
- Debilidades en la gobernanza forestal.





Proyectos en fase de implementación ENCCR

● En proceso de implementación:

- 
 Proyecto de apoyo al **Plan de Restauración Reserva Nacional China Muerta**. Región de la Araucanía, apoyado por el Programa ONU-REDD.
- 
 Proyecto de **restitución de procesos ecológicos a través de la restauración del estrato boscoso en áreas afectadas y abandonadas por castor (*Castor canadensis*) en Tierra del Fuego**. Región de Magallanes, apoyado por el Programa ONU-REDD.
- 
 Proyecto de **restauración Hidrológica-Forestal** Quebrada Tralhuenes. Región Metropolitana, apoyado por el Programa ONU-REDD.
- 
 Diseño de un **modelo socioambiental para la restauración de tierras degradadas de las zonas semiáridas de Chile**. Región de Coquimbo, apoyado por el Programa ONU-REDD, CDB y el FERI⁹³.
- 
 Proyecto **Acciones de Fortalecimiento a la adaptabilidad de la Comunidad Indígena de Quinquen como respuesta a su mayor vulnerabilidad socio-ambiental por efectos del Cambio Climático**.
- 
 Cinco Proyectos de **Intervención territorial de Manejo Sustentable de la Tierra** en Putre, Región de Arica y Parinacota; Combarbalá, Región de Coquimbo; Agregar Litueche, Región de O'Higgins; Carahue-Puerto Saavedra, Región de la Araucanía; Coyhaique, Región de Aysén, con el apoyo del FMAM.
- 
 Proyectos de restauración post incendios forestales en Parque Nacional Tolhuaca, y en la Reserva Nacional Malleco
- 
 Cinco Proyectos de Pago Por Servicios Ambientales (2 en Los Ríos, 1 en Coquimbo, 1 en la RM, 1 en la Araucanía).



Fase 3: Pago por Resultados

Fase 3 Pago

por Reducción de Emisiones

- Incentivos internacionales.
- **Incentivos privados.**
- **Incentivos del estado.**

2020 - 2025

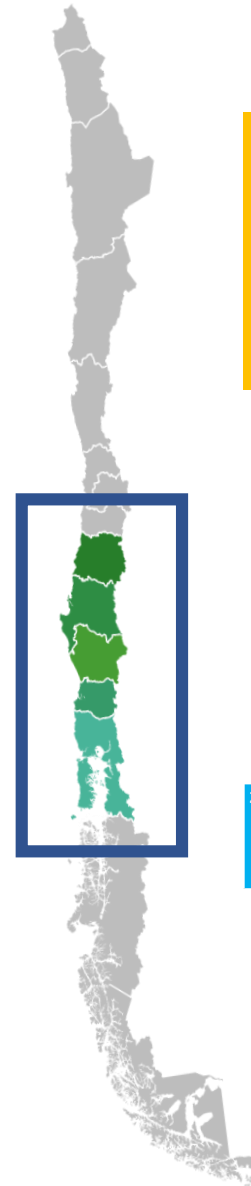

¿Qué es un Pago Por Resultados?

Es una retribución económica que se entrega a los países que demuestran:

- Reducción de emisiones.
- Aumentos de capturas.

1



FONDO
VERDE
PARA EL
CLIMA



Organización de las Naciones
Unidas para la Agricultura
y la Alimentación - FAO



2



FOREST
CARBON
PARTNERSHIP
FACILITY



BANCO MUNDIAL
BIRF - AIF | GRUPO BANCO MUNDIAL



INFOR

The background of the slide is a close-up photograph of a tree trunk covered in various types of moss, including bright orange and green varieties. The background is softly blurred, showing more of the forest. A semi-transparent green horizontal banner is positioned across the middle of the image, containing the title text in white. In the top right corner, there is a small portion of the Chilean flag (blue, white, and red).

2. Fondo Verde del Clima (FVC)

Generalidades del Fondo Verde del Clima (FVC)



Nombre: Proyecto de Pagos Basados en Resultados de Chile bajo el enfoque REDD+ para el periodo 2014-2016.



Origen del Financiamiento: FVC, dependiente de la Convención Marco de Naciones Unidas sobre Cambio Climático (CMNUCC).



Entidad acreditada/ejecutora: FAO.



Responsable del Proyecto: MINAGRI, por medio de CONAF, como entidad encargada del desarrollo e implementación de la estrategia (ENCCRV).



Reducciones de Emisiones : 6.136.473 toneladas promedio anual de CO₂ equivalente reducidos en los años 2014 – 2016.



Lugar de Implementación: 6 regiones del País. Maule, Ñuble, Biobío, La Araucanía, Los Ríos y Los Lagos.

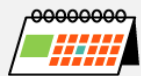

Periodo de Implementación: 6 años. Su inicio fue el 07 de agosto de 2020.



Monto del Proyecto: USD 63.607.552. Dicho presupuesto se distribuye por medio del Sistema de Distribución de Beneficios.



Actividades que serán implementadas por medio del Fondo Verde del Clima

Gestión forestal sustentable en 25.541 ha de bosque nativo

- **7.688 ha** deberán ser **forestadas**
- **4.271 ha** deberán ser **restauradas** (incluida ha afectadas por incendios)
- **3.844 ha** serán manejadas por medio de **silvicultura preventiva contra incendios forestales**
- **9.738 ha** de **manejo sostenible** con criterios de ordenación forestal y dendroenergía.



Actividades que serán implementadas por medio del Fondo Verde del Clima

Educación Ambiental

Se buscará informar y educar acerca de la existencia y valor del bosque nativo, y destacar los servicios ecosistémicos que éstos brindan .

Transferencia tecnológica de alternativas de manejo

Se busca entregar a los agricultores alternativas rentables y técnicamente factibles de manejo y uso de sus residuos post cosecha

Fortalecimiento de la capacidad de fiscalización forestal y ambiental de CONAF

Con el objeto de asegurar la protección de los recursos vegetacionales .





3. Sistema de Distribución de Beneficios (SDB)

Generalidades del Sistema de Distribución de Beneficios (SDB)

¿Qué es el SDB?

- Es el medio por el cual se **retribuirá** a diversos actores, los **beneficios** que se generan al **implementar las medidas de acción de la ENCCRV**.
- Su **financiamiento esta basado en los Pagos por Resultados**.
- Las **actividades de implementacion territorial que se pueden financiar**:
 - Forestación.
 - Restauración de áreas degradadas.
 - Manejo sostenible de bosques nativos.
 - Silvicultura preventiva contra incendios forestales
- **Principales características**:
 - Solo se puede distribuir **beneficios no monetarios**.
 - Su implementación se basa en la **ejecución de proyectos a nivel territorial**.
 - Debe ser **transparente, participativo y consultivo**.
 - Elegibilidad de los beneficiarios:
 - **Pequeños propietarios forestales**. Considerando criterios de sustentabilidad.
 - **Medianos propietarios**. Considerando un enfoque a escala de paisaje.
 - **Es importante destacar que las grandes empresas forestales no serán elegibles como beneficiarios**.

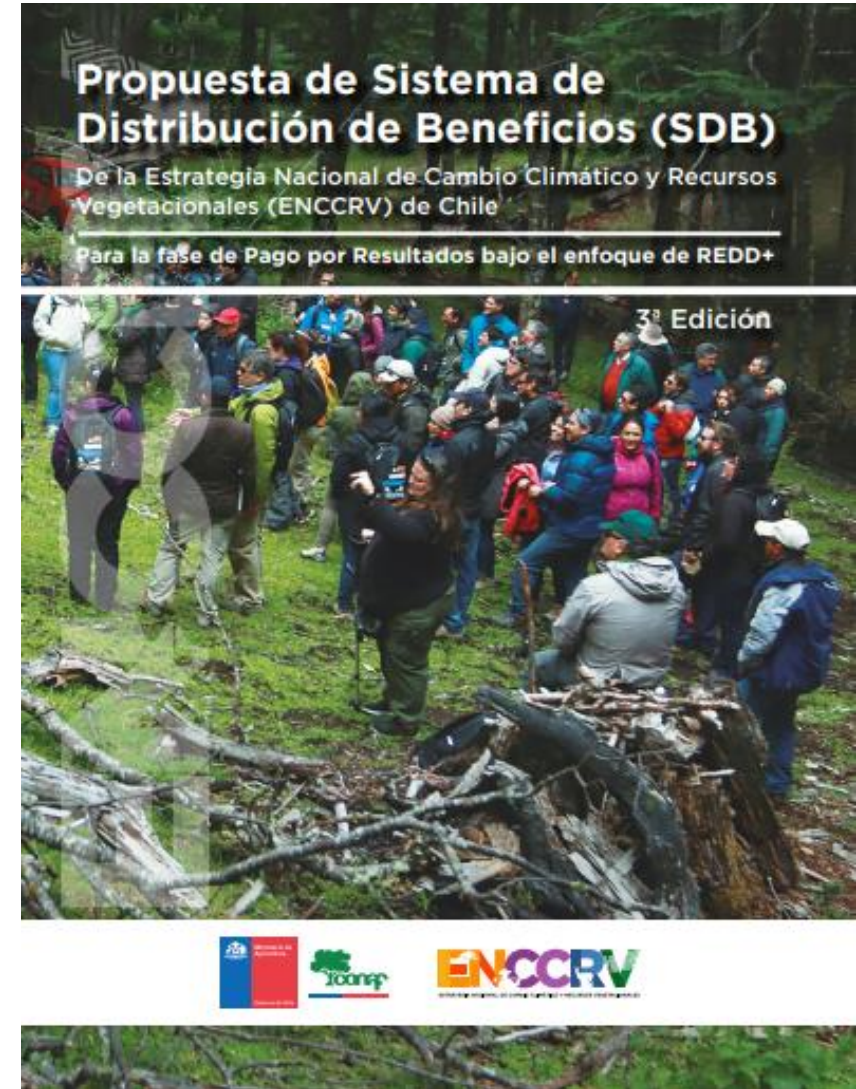

Criterios para la distribución de recursos a nivel central y regional



Financiamiento disponible por
Pagos por Resultados bajo la ENCCRV

20%

Nivel Central

- ✓ Gestión Administrativa y Financiera.
- ✓ Soporte Técnico y Monitoreo.
- ✓ Implementación de las medidas de acción facilitadoras de la ENCCRV.

80%

Nivel Regional



- ✓ Ejecución de proyectos en las 6 regiones

50%

Base
(equidad)



20%

Desempeño
(eficiencia)



10%

Amortiguación
(solidaridad)



Próximos pasos asociados al FVC



1 de Octubre

- Socialización del FVC .
- Inicio del proceso de contrataciones de profesionales.
- Inicio fase de diseño (Plan de gasto, construcción de la gobernanza, marco lógico, otros).
 - ✓ Taller #1 CONAF/FAO , será la semana 19/oct, y cuyo objetivo será INCORPORAR la visión regional en la fase de implementación del proyecto.
- Preparación del proceso participación del Sistema de Distribución de Beneficios.



2 de Noviembre

- Término de la fase de diseño (Plan de gasto, construcción de la gobernanza, marco lógico, otros).
 - ✓ Taller #2 CONAF/FAO, será la semana 02/nov, y cuyo objetivo será básicamente validar los resultados del Taller 1.
- Lanzamiento del FVC junto a las autoridades.
 - ✓ Presencia en los medios.
 - ✓ Generación de Videos.
 - ✓ Redes sociales.



3 de Diciembre

- Taller de arranque (Comité Directivo #1).
- Visita a terreno con Autoridades.



Estrategia Nacional de Cambio Climático y Recursos Vegetacionales 2017-2025

Profesional de la Unidad de Cambio Climático y Servicios Ambientales

Gabriela Soto Nilo

CONAF

gabriela.soto@conaf.cl

www.enccrv-chile.cl

