

Actualización Plan Nacional de Adaptación al Cambio Climático y Comunicación de Adaptación

Gladys Santis

División de Cambio Climático - MMA



Objetivos

- i. Contar con un Plan nacional de adaptación al cambio climático actualizado (compromiso NDC para 2022)

- ii. Presentar la Primera Comunicación de adaptación a la CMNUCC
(compromiso NDC 2022)



Plan nacional de adaptación al cambio climático

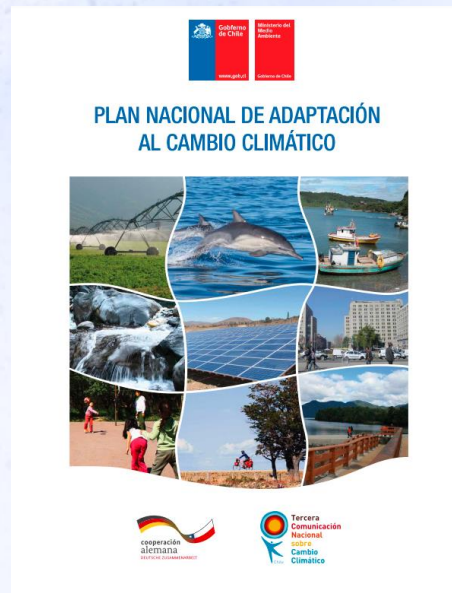

Evaluación externa (2020-2021) PNACC 2014:

- Nivel de implementación global de las medidas: 72%.
- Brechas y necesidades más relevantes identificadas:
 - 1) Fortalecer coordinación entre niveles y mejorar las capacidades especialmente nivel sub-nacional;
 - 2) Sistema precario M&R dificulta revisión progreso, y el avance en alcanzar la resiliencia;
 - 3) Fortalecer participación grupos específicos y vulnerables (en especial pueblos indígenas);
 - 4) Metodologías para identificar y priorizar poblaciones, grupos y sistemas vulnerables;
 - 5) Falta de estrategias financieras PNACC y sectoriales;
 - 6) Escaso conocimiento sector privado y falta de esquemas de trabajo conjunto público-privado para la adaptación;
 - 7) Necesidad lineamientos temas específicos (RRD, género, movilidad humana, SbN, seguridad hídrica, planes sub-nacionales)



Plan nacional de adaptación al cambio climático

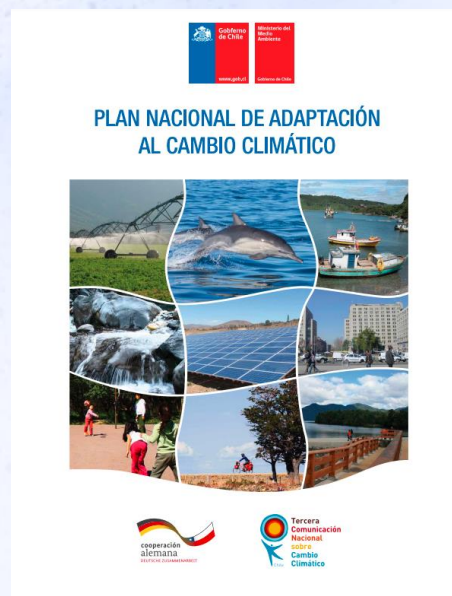

En la Ley marco de cambio climático:

Párrafo II, artículo 5, contenidos ECLP:

La Estrategia Climática de Largo Plazo contendrá, al menos, los siguientes aspectos fundamentales:

e) Lineamientos para las acciones transversales de adaptación que se implementarán en el país, estableciendo objetivos, metas e indicadores de vulnerabilidad y adaptación a nivel nacional, que contendrá obras y acciones mínimas para la adaptación al cambio climático de manera de proteger a la población, sus derechos fundamentales y a los ecosistemas a mediano y largo plazo, conforme a lo establecido en la letra i)* de este artículo, que permitan hacer seguimiento de los avances en la materia y establecer prioridades que orienten las medidas sectoriales y regionales. Dichos lineamientos deberán resguardar el uso del agua para consumo humano de subsistencia y saneamiento y para la conservación de la biodiversidad. **Estas directrices corresponderán al Plan Nacional de Adaptación;**

*Criterios de MRV mitigación y adaptación



Comunicación de Adaptación

- Se crea con el Acuerdo de París
- Se puede presentar como parte o en conjunto con CN, NDC, BTR, PNACC
- NO debe recargar a los países ni duplicar esfuerzos.



Propuesta:

Documento corto y estratégico que releve en especial las NECESIDADES y PRIORIDADES del país, que visualice el apoyo que se requiere para alcanzar la resiliencia.

Puede contener:

- a) Circunstancias, arreglos institucionales y marcos jurídicos nacionales;
- b) Efectos cc, riesgos y vulnerabilidades;
- c) Prioridades, estrategias, políticas, planes, objetivos y medidas nacionales;
- d) Necesidades de aplicación y apoyo;
- e) Aplicación de medidas y planes (progresos y resultados, esfuerzos de adaptación, cooperación en los planos nacional, regional e internacional, obstáculos, dificultades y carencias, buenas prácticas y lecciones aprendidas y el intercambio de información, vigilancia y evaluación)
- f) Medidas de adaptación y/o los planes de diversificación económica;
- g) Modo en que las medidas de adaptación contribuyen a otros marcos y/o convenciones internacionales;
- h) Medidas de adaptación con perspectiva de género y los conocimientos tradicionales, los conocimientos de los pueblos indígenas y los sistemas de conocimientos locales relacionados con la adaptación, cuando proceda;
- i) Cualquier otra información relacionada con la adaptación.



Proyecto de actualización PNACC



- ✓ Aprobado por el Fondo Verde del Clima.
- ✓ Agencia Implementadora: FAO
- ✓ Monto: USD 595,000 aprox.
- ✓ Ejecuta: Ministerio del Medio Ambiente
- ✓ Plazo: diciembre 2021- diciembre 2023



Proceso



**EJECUTA:
COORDINADOR + DCC MMA**



Estudios (Consultorías externas)



Vulnerabilidad

- Pueblos indígenas (talleres)
- Destinos turísticos
- Lineamientos-Guías para:
 - Riesgo de desastres
 - Soluciones basadas en la naturaleza y seguridad hídrica
 - Género
 - Planes sub-nacionales



Sistema M&R

- Plataforma única M&R PNACC, planes sectoriales, PARCC, indicadores de adaptación
- Taller capacitación ETICC
- Curso virtual ETICC y PG
- Manual operación



Finanzas y Sector Privado

- Esquemas cooperación público/privado y Hoja de ruta
- Plan financiero PNACC y portafolio ideas proyectos Incluye Taller ETICC
- Lineamientos finanzas planes
- Plan financiero y taller Turismo



Proceso

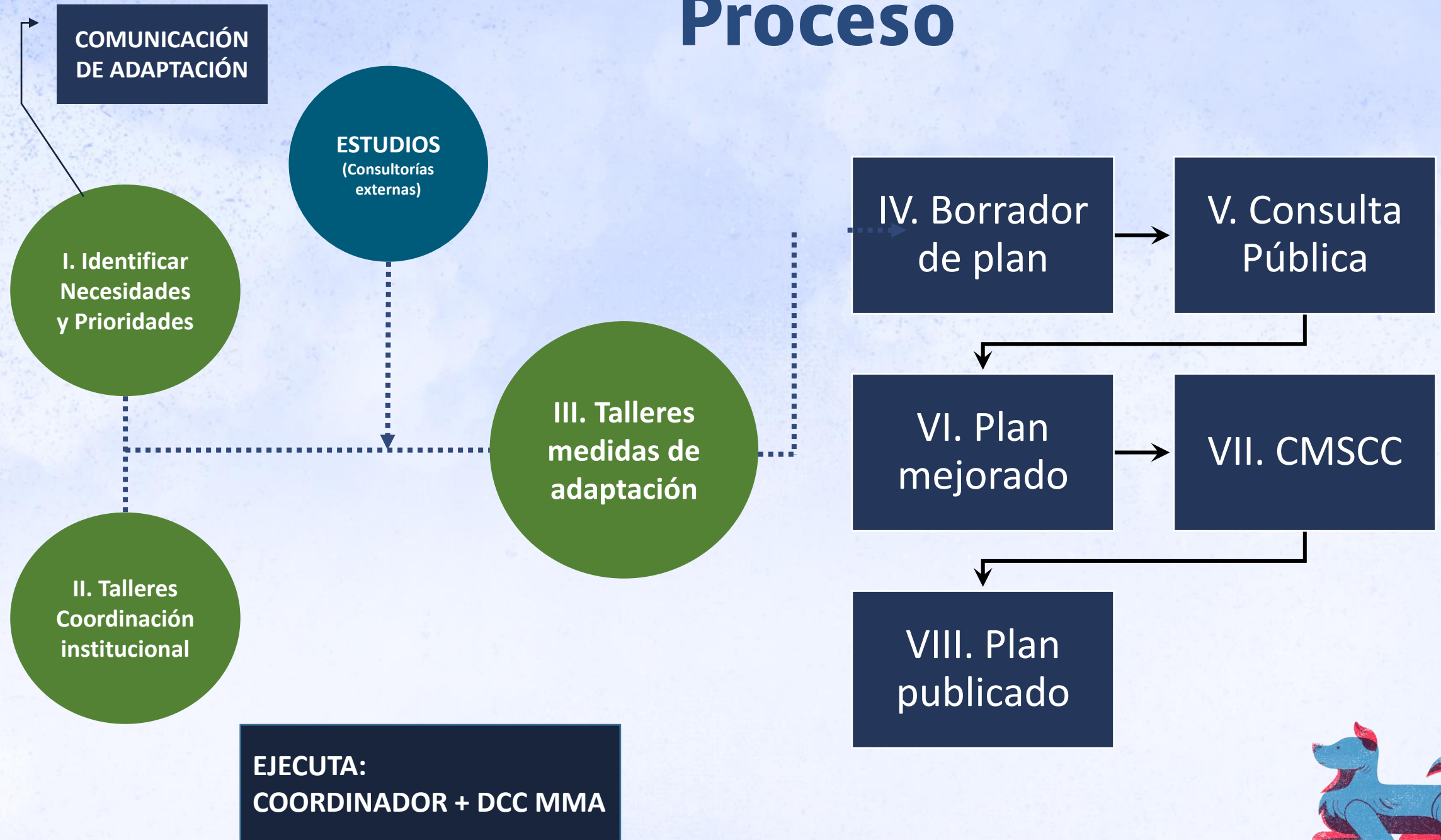

Gobernanza para la implementación del Proyecto

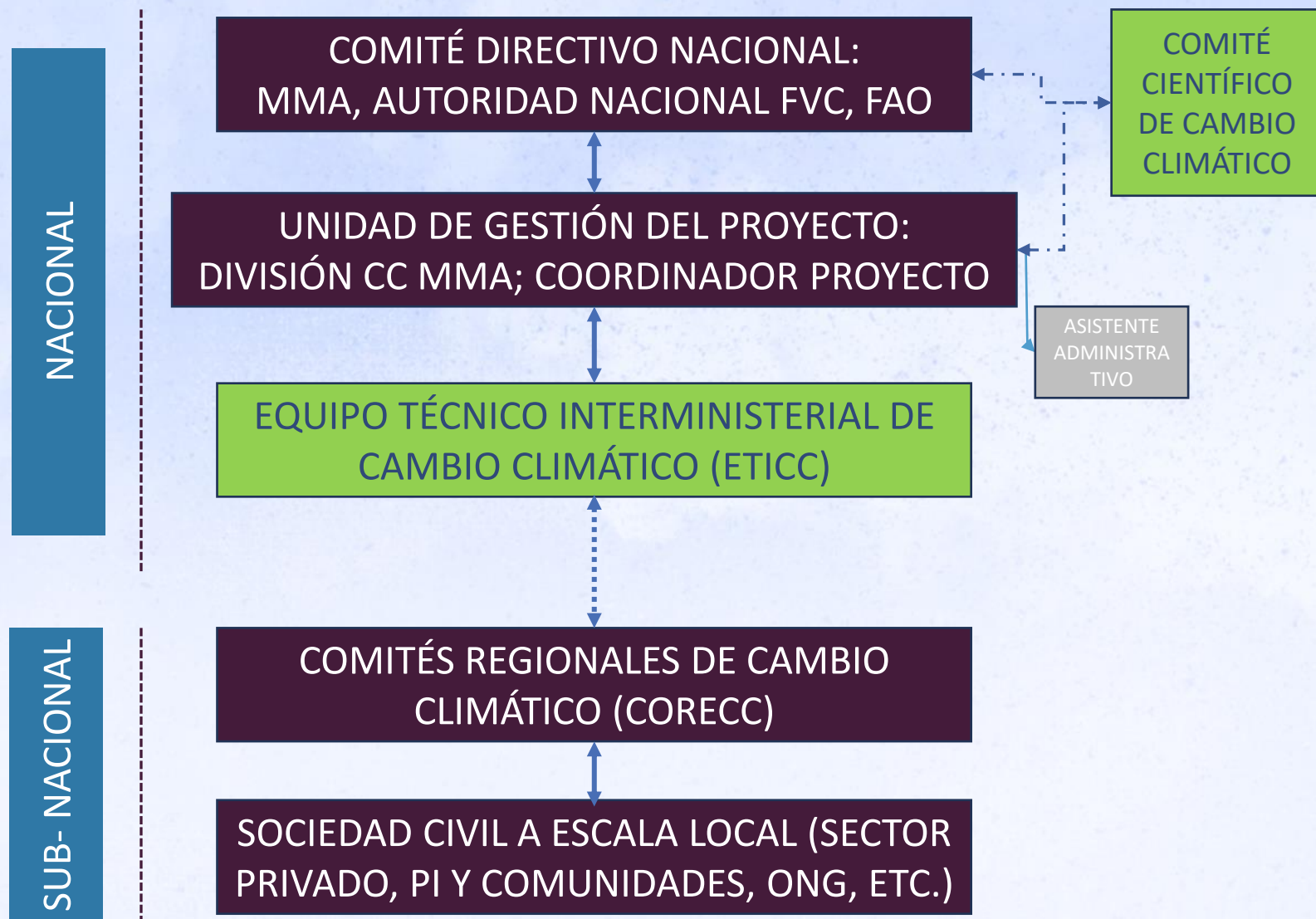

- Se requerirá la participación activa de los miembros del ETICC especialmente en identificación de necesidades y prioridades, medidas de adaptación, coordinación institucional.
- Se invitará al ETICC a participar de los talleres de las consultorías. Hay actividades específicas dirigidas al ETICC.
- Se requerirá apoyo especial, por ejemplo en temas de Pueblos indígenas (Mideso); riesgos (Onemi); seguridad hídrica (MOP); género (Min. Mujer), etc.
- Se cuidarán las sinergias y concordancia con otros procesos como la elaboración de reglamentos de la Ley de CC, otros planes sectoriales, PARCC, actualización NDC, etc.
- El sistema M&R debe ser amigable, útil y NO duplicar trabajo. IDEAL: un sistema que recoja la información que luego se utilice para el RANCC, BTR, CN, CA, transparencia activa, etc.

Etapas del Proyecto	2022												2023											
	Ene	Feb	Mar	Abr	May	Jun	Jul	Ago	Sep	Oct	Nov	Dic	Ene	Feb	Mar	Abr	May	Jun	Jul	Ago	Sep	Oct	Nov	Dic
Procesos administrativos																								
Coordinador y asistente de proyecto																								
Identificar necesidades y prioridades *																								
Talleres coordinación institucional																								
Consultoría Vulnerabilidad																								
Consultoría Sistema M&R																								
Consultoría finanzas y sector privado																								
Talleres medidas de adaptación																								
Plan borrador																								
Consulta pública																								
Plan mejorado CMSCC																								
Lanzamiento																								
Comunicación Adaptación borrador *																								





Ministerio del
Medio
Ambiente

Gobierno de Chile

