



Saberes del sur del país en torno a medidas de adaptación al cambio climático con enfoque de género

PROYECTO: “GENERAR INFORMACIÓN ESPECÍFICA SOBRE VULNERABILIDAD Y RIESGOS, ADAPTACIÓN Y LINEAMIENTOS PARA LA ACTUALIZACIÓN DEL PLAN NACIONAL DE ADAPTACIÓN AL CAMBIO CLIMÁTICO DE CHILE”
Cod. Ref.: 2022/FLCHI/FLCHI/117561

08 de junio de 2023



Programa

HORA	ETAPAS
10:00 – 10:05	PALABRAS DE BIENVENIDA Y PRESENTACIÓN DE LA ACTUALIZACIÓN DEL PNACC
10:05 – 10:10	PRESENTACIÓN EQUIPO, OBJETIVO Y ESTRUCTURA TALLER
10:10 – 10:20	PRESENTACIÓN DE “PERSPECTIVA DE GÉNERO EN LAS ACCIONES DE CAMBIO CLIMÁTICO”
10:20 – 10:25	PRESENTACIÓN ACTIVIDAD PARTICIPATIVA: <ol style="list-style-type: none"> Explicación de la actividad, separación de grupos por perfil, breve explicación uso de plataforma Miró y preguntas. Organización en grupos.
10:25 – 11:10	ACTIVIDAD PARTICIPATIVA / LEVANTAMIENTO DE INFORMACIÓN EN BASE A LAS SIGUIENTES TEMÁTICAS DE CONVERSACIÓN: <ol style="list-style-type: none"> Considerando que los impactos climáticos y ambientales afectan de forma diferenciada a distintos grupos sociales, se espera discutir sobre ejemplos/experiencias particulares de las personas asistentes respecto a estos. Discusión sobre barreras y/o desafíos para enfrentar los impactos climáticos y ambientales señalados anteriormente de forma inclusiva. Identificación de estrategias necesarias para enfrentar tales impactos climáticos ambientales de manera inclusiva.
11:10 – 11:30	CIERRE Y SÍNTESIS GENERAL <ol style="list-style-type: none"> Recordatorio de objetivos y producto de la actividad. Síntesis de discusión grupal.

“Saberes del sur en torno a medidas de adaptación al cambio climático con enfoque de género”

Actualización del Plan Nacional de Adaptación al Cambio Climático

Junio 2023



Actualización del Plan Nacional de Adaptación al Cambio Climático

Contexto



Instrumentos de gestión de la Ley del marco de Cambio Climático: implican responsabilidades multinivel



GREEN
CLIMATE
FUND



15 Principios Ley Marco de Cambio Climático

Científico

Costo-efectividad

Enfoque
ecosistémico

Equidad y Justicia
climática

No regresión

Participación
Ciudadana

Precautorio

Preventivo

Progresividad

Territorialidad

Urgencia
climática

Transparencia

Transversalidad

Coherencia

Flexibilidad

Hitos macro del proceso



GREEN
CLIMATE
FUND

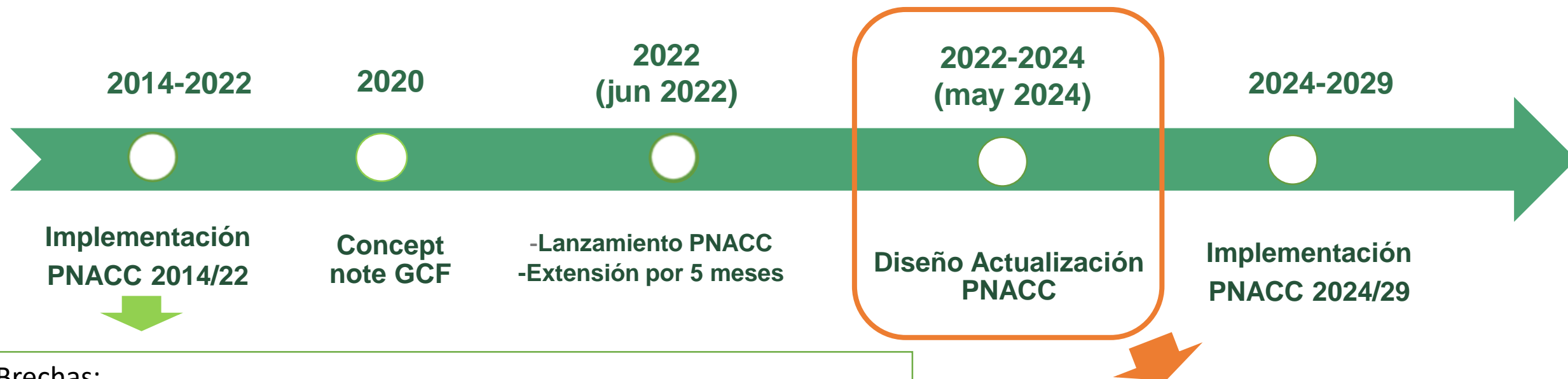

Brechas:

- **Débil participación ciudadana**, que incluya a grupos específicos de la población
- **Deficiente identificación y priorización de grupos y sistemas vulnerables**, para elaborar participativamente soluciones de adaptación para el siguiente ciclo
- **Falta de guías sobre tópicos específicos**, tales como reducción del riesgo de desastres, **consideraciones de género**, incorporación de soluciones basadas en la naturaleza, para la elaboración de planes y medidas de adaptación

Insumos Consultoría sobre **Elaboración de lineamientos para la construcción de soluciones de adaptación género responsivas.**

Objetivos y Resultados

Plan Nacional de Adaptación a Cambio Climático



GREEN
CLIMATE
FUND



Proporcionar Directrices para incorporar Análisis de Riesgo y soluciones

- Riesgo de desastres
- Soluciones basadas en la naturaleza y seguridad hídrica

Fortalecer la Gobernanza y coordinación institucional

- Guía planes subnacional
- Fortalecimiento de la coordinación interinstitucional
- Plataforma evaluación y monitoreo

Entregar Herramientas para considerar Vulnerabilidades

- Guía para diseñar soluciones de adaptación género responsivas
- Evaluación de vulnerabilidad de grupos indígenas
- Soluciones de adaptación sistema naturales y humanos

Aumentar el Financiamiento climático y vinculación con el sector privado

- Plan financiero y cartera de proyectos
- Manual para estrategias financieras
- Informe de caracterización del sector privado y esquemas de cooperación público-privada



Presentación equipo

Objetivo del equipo: Incorporación de lineamientos para la construcción de soluciones de adaptación género responsivas” en el marco del proyecto que busca “Generar información específica sobre vulnerabilidad y riesgos, adaptación y lineamientos para la actualización del Plan Nacional de Adaptación al cambio climático de Chile”.

Equipo:

Paula Acuña Salazar
Ninoska Araya Corail
Antonia Reyes Suárez

Co-responsable del equipo:

Javiera Rauld Burgos

Líder del equipo:

María José Guerrero González

Objetivos del taller

Objetivo general:

Enriquecer la elaboración de la Guía para el diseño e implementación de medidas y acciones de adaptación al cambio climático con perspectiva de género al menos responsiva, en base a la experiencia de representantes del ámbito público, academia y sociedad civil participantes del taller.

Objetivos específicos:

1. Sistematizar medidas de adaptación climáticas a nivel macro (nacional, regional) y micro (municipal, comunitario, doméstico) que tengan perspectiva de género al menos responsivas.
2. Identificar brechas de género desde un enfoque interseccional en la implementación de políticas de adaptación climáticas vigentes.
3. Incluir las estrategias presentadas por las y los representantes en el taller para abordar las brechas de género y adaptación al cambio climático, con medidas al menos género-responsivas.

Perspectiva de género en las acciones de cambio climático



Perspectiva de género



Perspectiva de género

Marco conceptual-teórico y práctico que entrega herramientas analíticas para comprender la realidad social de las inequidades de género.

En el caso de su aplicación en estudios sobre cambio climático permite comprender en profundidad que la amenaza, exposición y vulnerabilidad al cambio climático, al igual que la resiliencia frente al mismo, no pueden ni deben pensarse desde una noción universalista.

Perspectiva de género para políticas públicas

Tipo de perspectivas de género
Género ciega
Género neutral
Género específica
Género sensible
Género responsiva
Género transformadora

Fuente: Elaboración propia

Interseccionalidad

• La categoría de género no se analiza de forma aislada e inconexa, sino que es puesta en el contexto de las múltiples experiencias y vivencias de las personas

• A nivel teórico, las primeras discusiones y análisis sobre el concepto de interseccionalidad fueron desarrolladas por feministas afrodescendientes, quienes lo describieron como un sistema de opresiones que se intersectan y que tiene diversas manifestaciones en estructuras

“La interseccionalidad es un enfoque y una metodología de análisis social que tiene como objetivo reconocer los diferentes tipos de desigualdad que se generan producto de la intersección de las dimensiones sociales que modelan la vida de las personas y los grupos” ([FAO, 2022](#), p.2).



Importancia del enfoque de género interseccional en el análisis del cambio climático.

Efectos de la desigualdad de género

Barreras: esencialismos, reducción del enfoque a la mera presencia de mujeres, prejuicios, etc.

Las desigualdades de género afectan la relación con el medio ambiente (nos vinculamos de forma distinta con el entorno)

Vivencias diferenciadas de la vulnerabilidad y resiliencia, programas y políticas de adaptación sobre CC, etc

El bienestar y las posibilidades de las personas para ser más o menos resilientes al CC depende del género y su intersección con otras categorías socioculturales*

Avanzar en eliminar las brechas y barreras de género y disminuir las desigualdades (igualdad sustantiva de género)

*como por ejemplo: edad, etnia, situación socioeconómica, orientación y/o identidad sexogenérica, lugar de residencia, etc.

Impactos diferenciados del cambio climático

- Las desigualdades sociales estructurales se replican en el modo en cómo se vivencia a nivel individual el cambio climático.
- Los roles, responsabilidades y la carga de cuidados no remunerados que suelen llevar las mujeres también influyen su experiencia de las consecuencias del cambio climático.
- Por ejemplo, considerando la escasez de recursos naturales. Las mujeres indígenas y campesinas son las **principales responsables de recolectar recursos básicos para la subsistencia de los hogares** como son los alimentos, el agua y la leña. ONUMUJERES proyecta que el tiempo destinado por parte de las mujeres para ello aumentará, como consecuencia del cambio climático.

Soberanía
alimentaria



Recolección de
combustible



Acarrear
agua

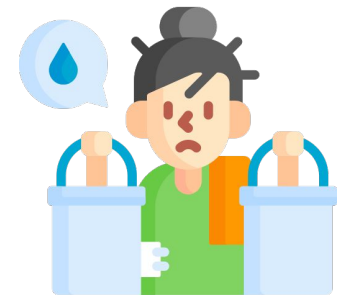

Impactos diferenciados del cambio climático

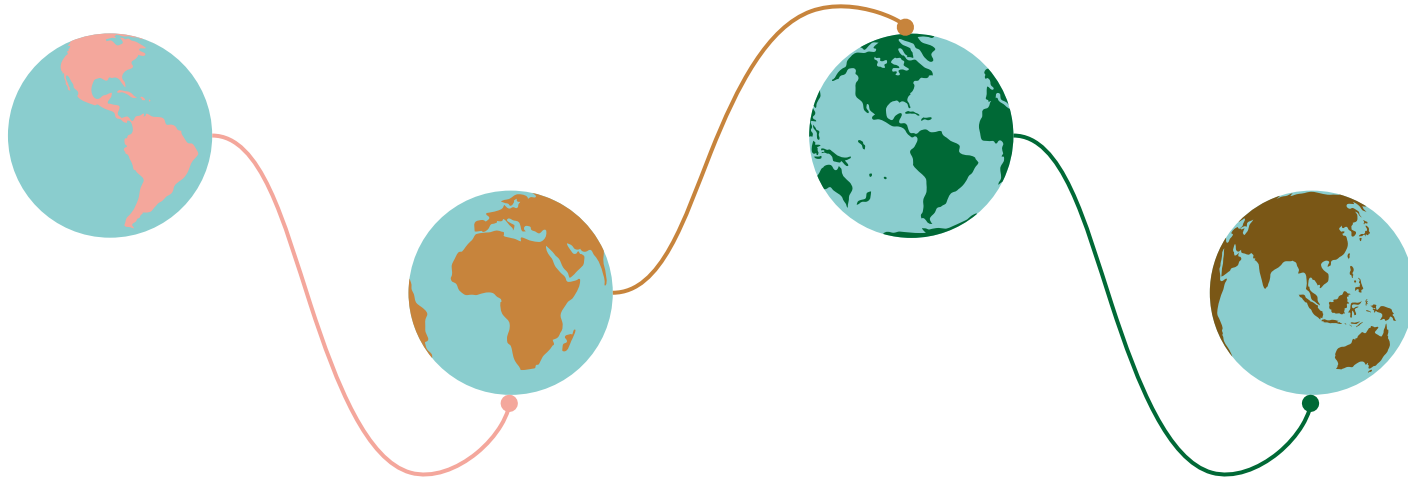

Participación Inclusiva

Fomentar la participación inclusiva y equitativa en la evaluación de vulnerabilidad climáticas y medidas de adaptación

Levantamiento de datos desagregados

No se cuenta con datos diferenciados sobre vulnerabilidades específicas de género y menos de otros grupos sociales. Fomento de levantamiento de indicadores desagregados por género y grupos sociales.

Priorización de medidas

Priorizar medidas según contribución a la igualdad de género, vinculando resultados de análisis de género

Adaptación al Cambio Climático

Se define a la adaptación al cambio climático como un proceso de ajuste al clima real o proyectado y a sus efectos. En los sistemas humanos, la adaptación trata de moderar o evitar los daños o aprovechar las oportunidades beneficiosas. En algunos sistemas naturales, la intervención humana puede facilitar el ajuste al clima proyectado y a sus efectos. Es decir, aborda las consecuencias del cambio climático.

Ejemplos

- Fomentar la gestión eficiente y sustentable del agua (riego, industrial, doméstico, etc).
- Implementar sistemas de cosecha de agua de lluvia o reutilización de aguas grises y negras.
- Adaptar infraestructura portuaria (pesca artesanal y recolectoras).
- Conservar bosques.
- Implementación de sistemas de alertas meteorológicas.

Perspectiva de género interseccional en acciones de adaptación al CC

Reconocer habilidades y conocimiento de mujeres y otros grupos que han sido marginados en acciones de adaptación

Prevención de la pérdida de cultivos

Crecimiento de la ingesta nutricional

Aumento de la gestión sostenible del agua

Trabajos de cuidado y trabajos reproductivos

Reconocer **el rol de las mujeres como agentes de cambio**, capaces de hacer contribuciones significativas a la acción climática.

Fortalecimiento de capacidades y empoderamiento climático con enfoque de género.

Actividad participativa

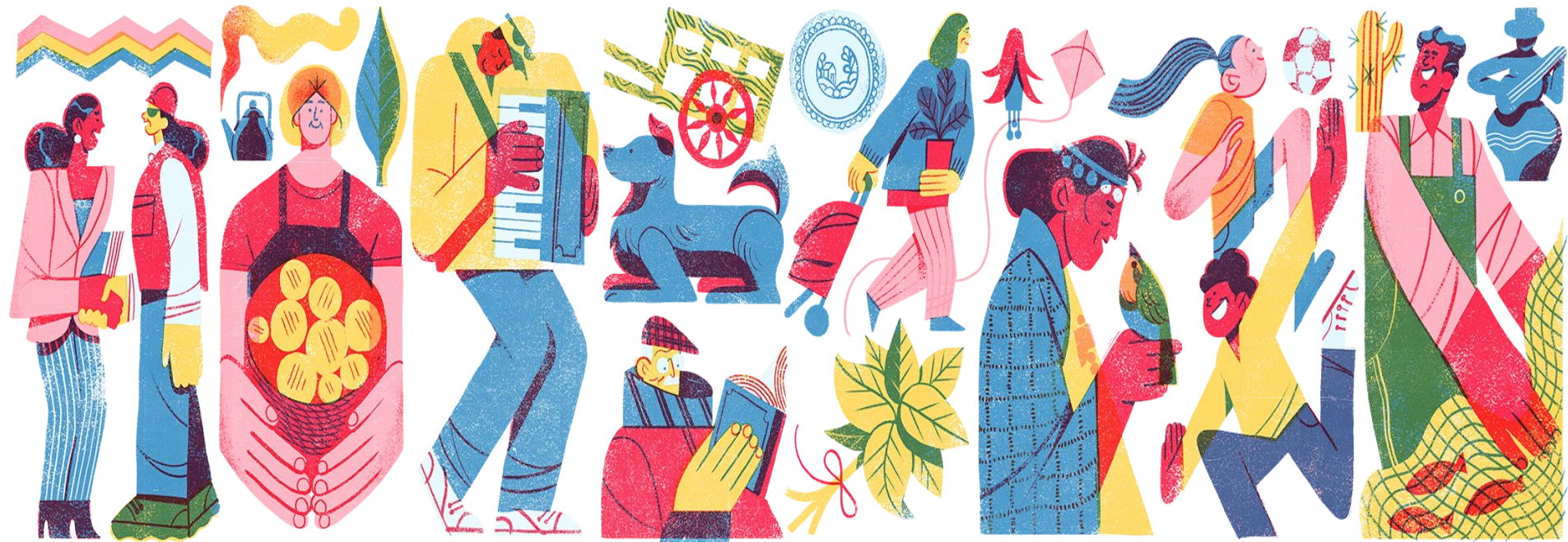

¿En qué consiste la actividad?

- Nos dividiremos en 3 grupos de acuerdo a su afiliación (Sector público, academia u organizaciones de la sociedad civil), cada grupo tendrá una moderadora que asistirá el desarrollo de la actividad.
- Cada grupo cuenta con **45 minutos** para la discusión, luego retornaremos a la sala principal y haremos una breve síntesis de los puntos abordados.
- Con el propósito de favorecer la participación equitativa en la instancia, se utilizará la **plataforma Miró** que permite elaborar de manera colaborativa una pizarra que a través del uso de “post-it” permite agregar ideas. El uso de esta herramienta es complementaria a la instancia de diálogo que se desarrollará en las salas de trabajo.

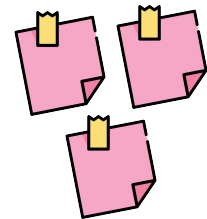
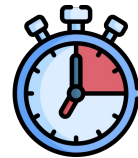

Buenas prácticas para el desarrollo de la actividad

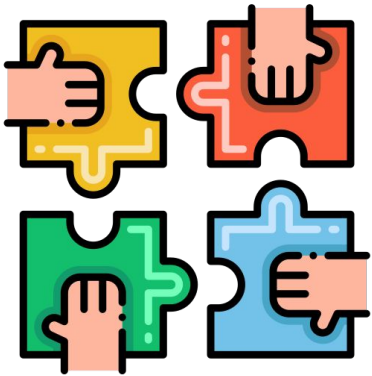

- Es necesario que antes de tomar palabra o al incorporar un post-it en la pizarra, se identifique la **afiliación institucional** de quien interviene (Ministerio, Subsecretaría, Academia, Sindicato, etc.), con la finalidad de sistematizar lo mejor posible todas las reflexiones y comentarios.
- Se sugiere ser **breve** y resumir las ideas en las intervenciones, así como también promover la **participación equitativa**.

Plenaria



Plenaria de la actividad

Recordatorio objetivo:

Enriquecer la elaboración de la Guía para el diseño e implementación de medidas y acciones de adaptación al cambio climático con perspectiva de género al menos responsiva, en base a la experiencia de representantes del ámbito público, academia y sociedad civil participantes del taller.

Hallazgos por grupos

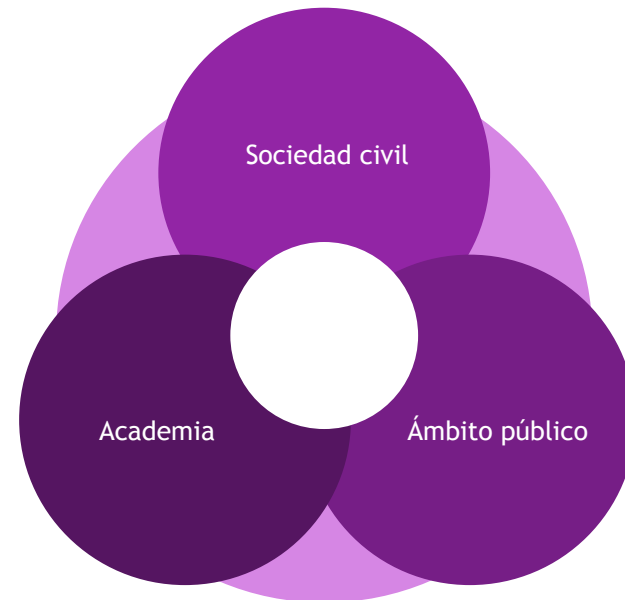

Muchas gracias

